

Con il Patrocinio di:



Provincia di Bergamo
Assessorato alla Cultura



Comunità Montana Valle Brembana
Assessorato Cultura



Comune di OLTRE IL COLLE



Rotary Club di Treviglio e della Pianura Bergamasca



"International Inner Wheel" Treviglio e dell'Adda PHF (204")

In Collaborazione con:



Il Nucleo di Ricerca e Studi
LA SORGENTE
Cultura Identità Tradizione – Valle Serina



organizza
PERCORSI DI CULTURA

**LE MINIERE DELLA VAL VEDRA
VISITA GUIDATA AL MUSEO MINERARIO E
ALLE MINIERE DI ZORZONE**

*Segue Elevazione Musicale del Gruppo
"LE DONNE ALLA FONTANA" di S. Brigida*

SABATO 26 AGOSTO 2006 ore 15,00
Località Zorzone -Oltre il Colle BG



**LE PIETRE COTI PER AFFILATURA
VISITA AL LABORATORIO MUSEO
LIGATO FRATELLI DI PRADALUNGA (BG)**

SABATO 02 SETTEMBRE 2006 ore 15,00
Via S. Martino, 12 -Pradalunga BG

Per informazioni:

Associazione Culturale "**LA SORGENTE**"
Cultura Identità Tradizione –Valle Serina
Via Truchel 24 – 24010 Bracca BG
Tel. 335/ 70.84.487 – Fax 035/ 422.76.56
E-mail: lasorgente.cit@libero.it

PERCORSO DI ARCHEOLOGIA INDUSTRIALE

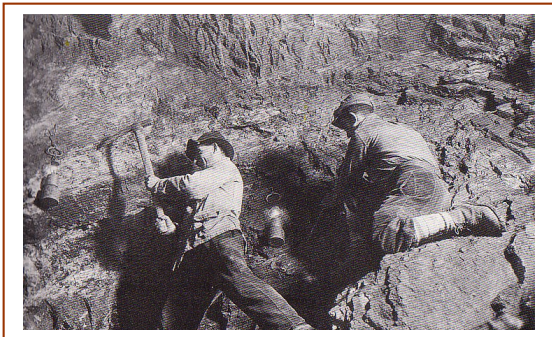

“Minatori in galleria alla luce delle lampade ad acetilene (1950)”

Programma

Sabato 26 agosto 2006

Ore 15,00

VISITA GUIDATA AL MUSEO MINERARIO DI ZORZONE

Ritrovo al Museo Minerario di Zorzone per una visita guidata delle collezioni di minerali locali, alle raccolte di reperti di archeologia industriale mineraria, a documenti di geologia del sottosuolo e documenti storici riferiti alla tradizione mineraria estrattiva e alla cultura popolare dei minatori.

Ore 16,30

VISITA GUIDATA, IN SICUREZZA, DI UN TRATTO DI MINIERA

Percorso di un tratto di galleria di Miniera nella Val Vedra (Zorzone) alla luce delle lampade ad acetilene ed accompagnati da un gruppo di anziani minatori che ricorderanno esperienze dirette in miniera riconducibili alla tradizione popolare dei minatori con lettura di poesie, in dialetto, a testimonianza di una cultura materiale legata al proprio territorio e alle sue risorse naturali.

Ore 17,30

ELEVAZIONE MUSICALE

IL GRUPPO DI CANTO POPOLARE

“Le donne alla fontana” DI SANTA BRIGIDA
IN **“SOTA I PREDE DE’ L’ARERA”**
CANTI DI MINIERA DI BOSCO DI STALLA E DI
BARACCA DELLA MONTAGNA BERGAMASCA
Direttore **Elio Regazzoni**

Interventi di:

Pierangelo Manenti Vice Sindaco di Oltre il Colle
Sergio Moroni Responsabile di progetto “La Sorgente”
Achille e Marco Palazzi Custodi Museo Minerario
Sergio Fezzoli Poeta di Poesia Dialettale, Socio
Onorario Associazione “La Sorgente” e Ex Minatore
Walter Scolari Ex Minatore

PERCORSO DI CULTURA E TRADIZIONE MINERARIA

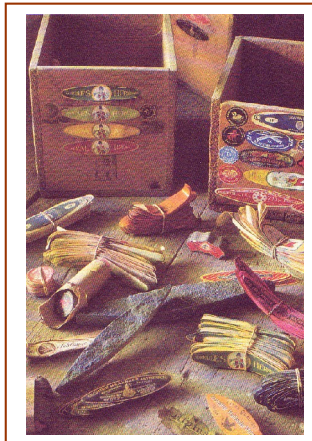

Etichettatura delle pietre coti

Programma

Sabato 02 settembre 2006

Ore 15,00

SALUTI

Ore 15,15

INTERVENTI:

Coordinamento: **Sergio Moroni**

Responsabile progetto Associazione “La Sorgente”

ASPETTI GEOLOGICI DEL TERRITORIO MONTANO

DR. SERGIO CHIESA Geologo

1° Ricercatore presso il C.N.R.

STORIA DELLE PIETRE COTI DI PRADALUNGA

DR. FRANCO NICEFORI

Archivista ed Esperto Storico - Pradalunga BG

Presidente C.N.A. (Comitato Nazionale Artigianato)

LA LAVORAZIONE ARTIGIANALE DELLE PIETRE COTI PIETRE NATURALI PER L’AFFILATURA FRANCESCO LIGATO

Artigiano e Titolare della Ditta “Ligato Fratelli”
di Pradalunga BG

Ore 17,30

POESIE

PROF. SERGIO FEZZOLI

Poeta di Poesia Dialettale - Oltre il Colle - BG

Socio Onorario Associazione “La Sorgente”

PERCORSI DI CULTURA

L’Associazione Culturale “La Sorgente” promuove, per i propri iscritti ed amici, una serie di appuntamenti culturali denominati “Percorsi di Cultura” organizzando visite guidate a musei e passeggiate alla riscoperta di percorsi storici di Archeologia industriale mineraria, paesaggi naturalistici ed antichi mestieri, particolarmente legati alla nostra memoria e che rappresentano parte della tradizione ed identità locale.

Le visite saranno accompagnate da autorevoli interventi di rappresentanti e conoscitori della cultura del luogo e da Veri Maestri, custodi della memoria storica, artistica ed artigianale delle Valli Bergamasche.

Verranno proposte poesie della cultura, tradizione e memoria storica della miniera e dei Minatori e canti popolari della gente di montagna testimonianza di storia, memoria e preghiera per la gente della miniera.

Un’occasione di incontri e percorsi di cultura da condividere, apprezzando pienamente le testimonianze significative del passato che rappresentano la memoria culturale ed artigianale locale ancora fortemente carica di segni e testimonianze di cultura materiale ed ambientale.

Una riscoperta di tracce di cultura, identità e tradizione dei luoghi.

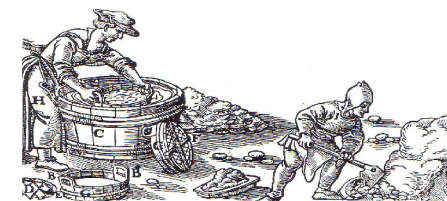

Organizzazione: **Sergio Moroni** e **Sergio Fezzoli**
Responsabili progetto Associazione “La Sorgente”

Con la collaborazione di: **Francesco Ligato**

Titolare Ditta **Ligato Fratelli** pietre per affilatura -Pradalunga